Legende

- Bestand
- Holz
- Holzwerkstoff
- Wärmedämmung
- Gipsfaserplatten/Fermacell
- Zement Unterlagsboden /Sand

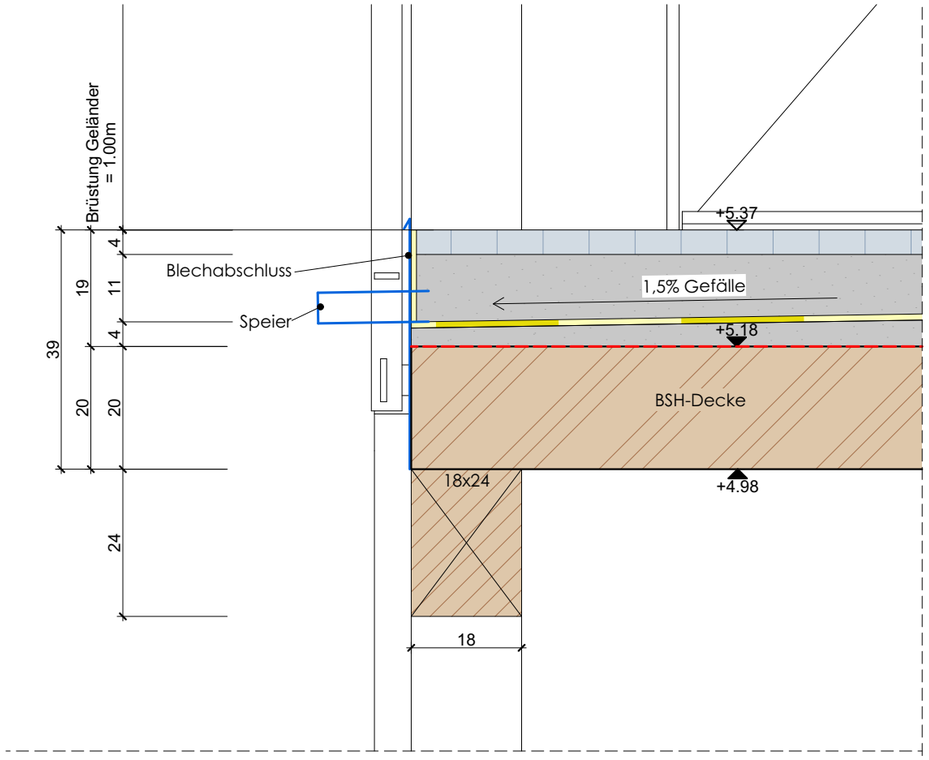

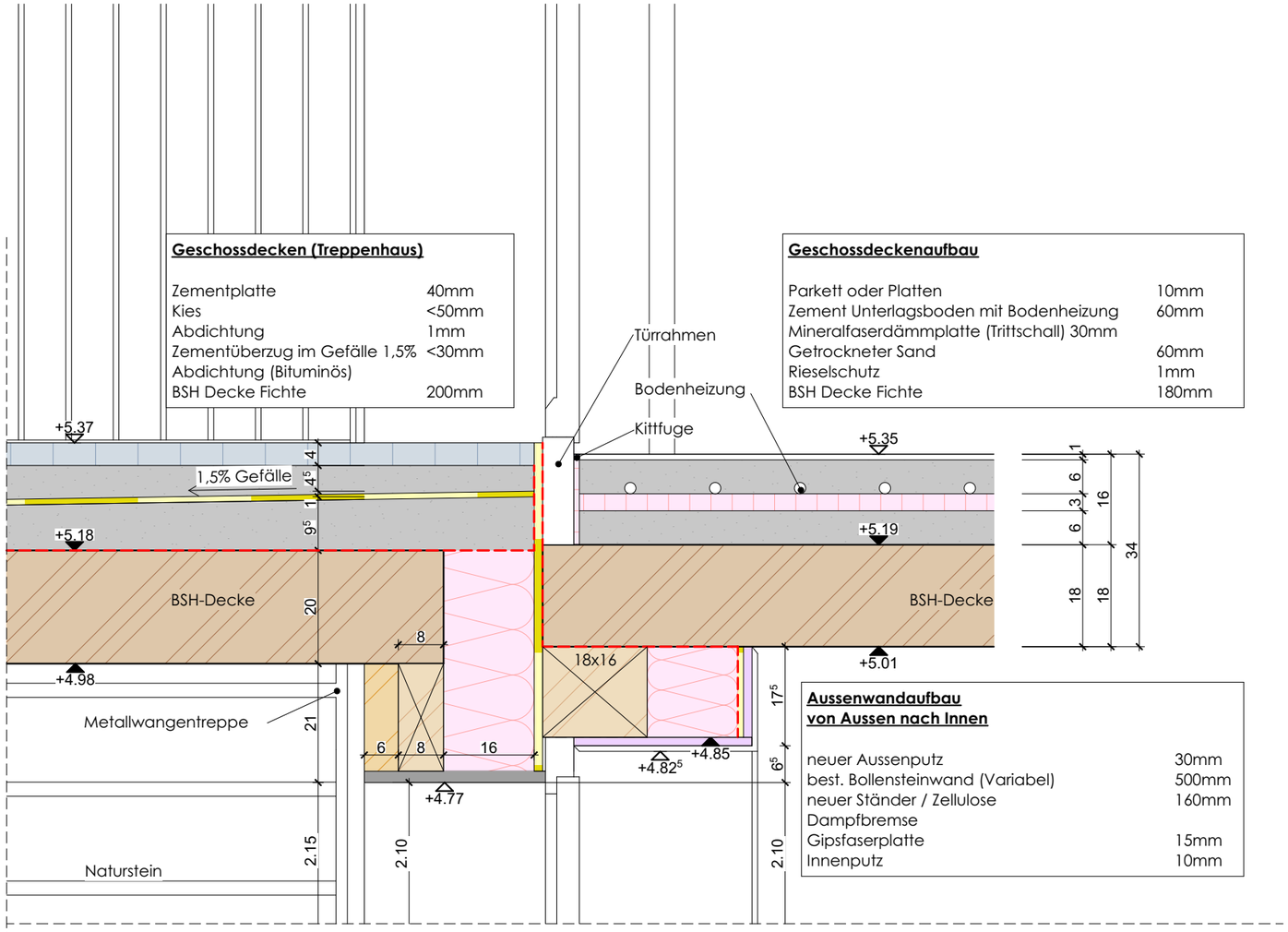

Geschossdecken (Treppenhaus)

Zementplatte	40mm
Kies	<50mm
Abdichtung	1mm
Zementüberzug im Gefälle 1,5%	<30mm
Abdichtung (Bituminös)	
BSH Decke Fichte	200mm

Geschossdeckenaufbau

Parkett oder Platten	10mm
Zement Unterlagsboden mit Bodenheizung	60mm
Mineralfaserdämmplatte (Trittschall) 30mm	
Getrockneter Sand	60mm
Rieselschutz	1mm
BSH Decke Fichte	180mm

Aussenwandaufbau
von Aussen nach Innen

neuer Aussenputz	30mm
best. Bollensteinwand (Variabel)	500mm
neuer Ständer / Zellulose	160mm
Dampfbremse	
Gipsfaserplatte	15mm
Innenputz	10mm

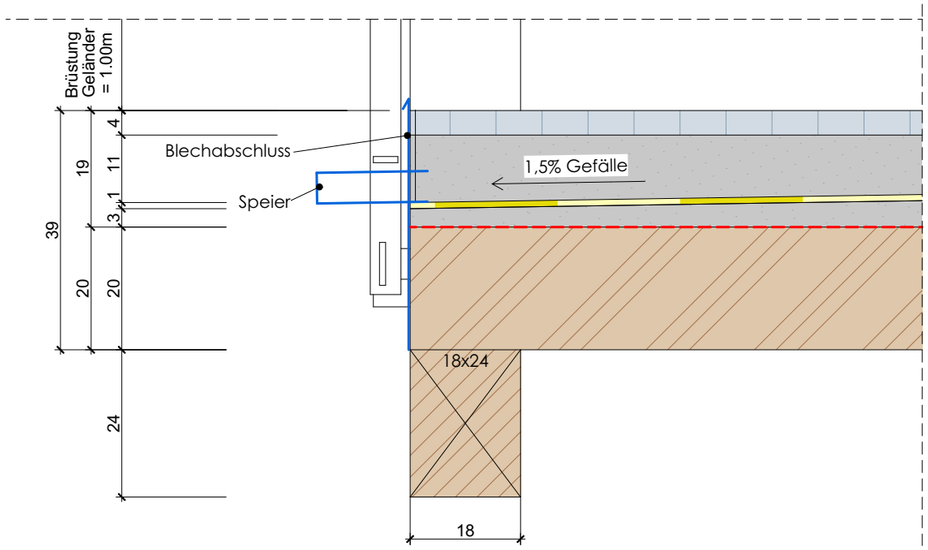

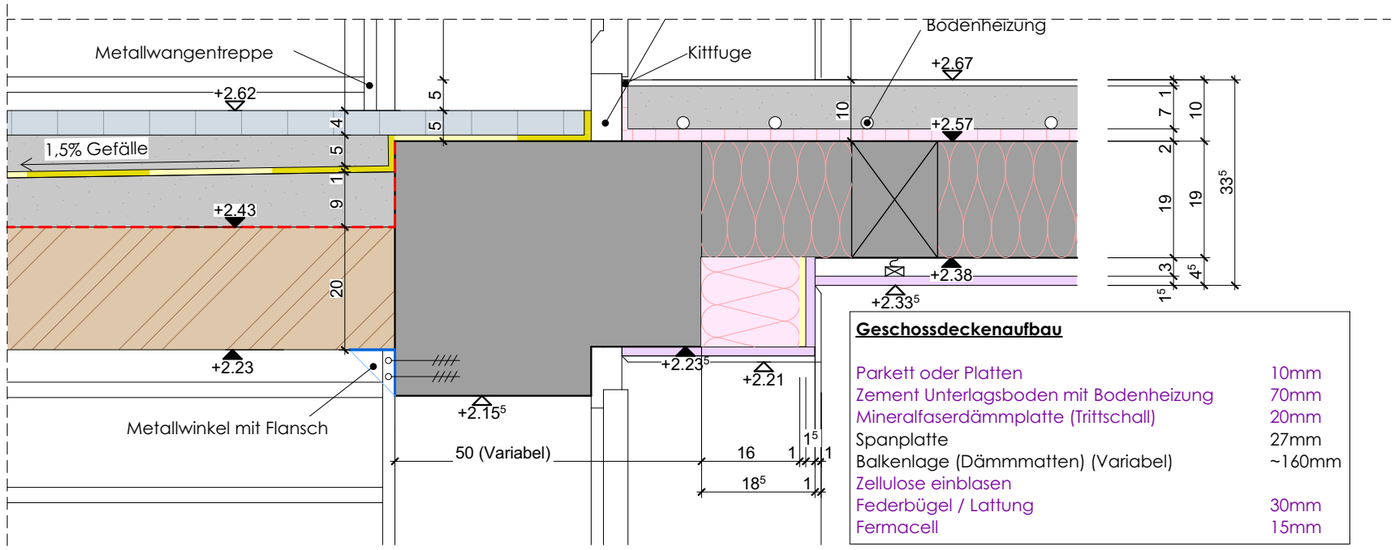

Geschossdeckenaufbau

Parkett oder Platten	10mm
Zement Unterlagsboden mit Bodenheizung	70mm
Mineralfaserdämmplatte (Trittschall)	20mm
Spanplatte	27mm
Balkenlage (Dämmmatten) (Variabel)	~160mm
Zellulose einblasen	
Federbügel / Lattung	30mm
Fermacell	15mm