

**Legende:**

 Beton bestehend	 Beton neu	 Holz neu
 Backstein bestehend	 Backstein neu	 Abbruch
 Kalksandstein bestehend	 Kalksandstein neu	
 Dämmung bestehend	 Dämmung neu	

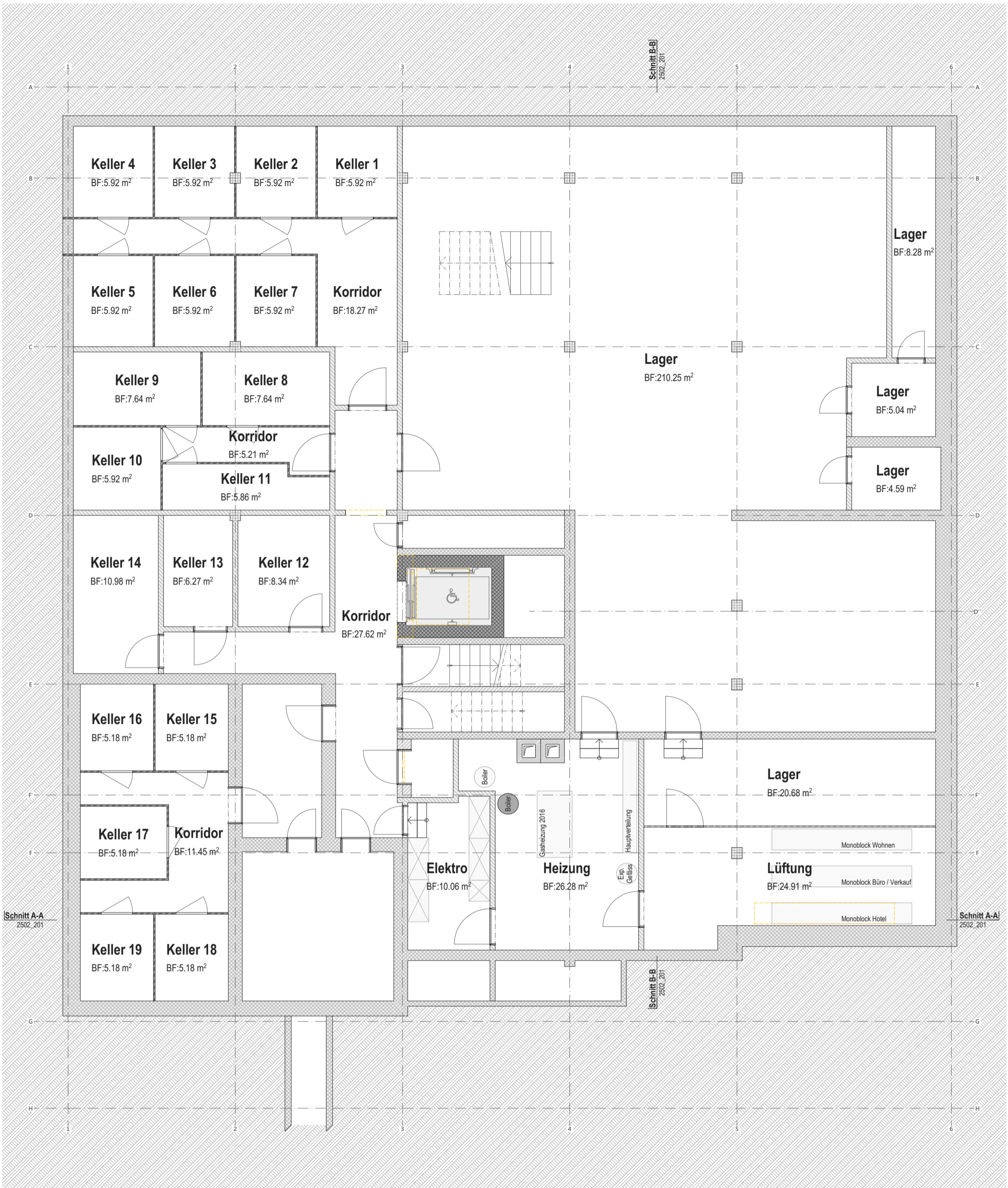





**Legende:**

- |                         |                   |          |
|-------------------------|-------------------|----------|
| Beton bestehend         | Beton neu         | Holz neu |
| Backstein bestehend     | Backstein neu     | Abbruch  |
| Kalksandstein bestehend | Kalksandstein neu |          |
| Dämmung bestehend       | Dämmung neu       |          |

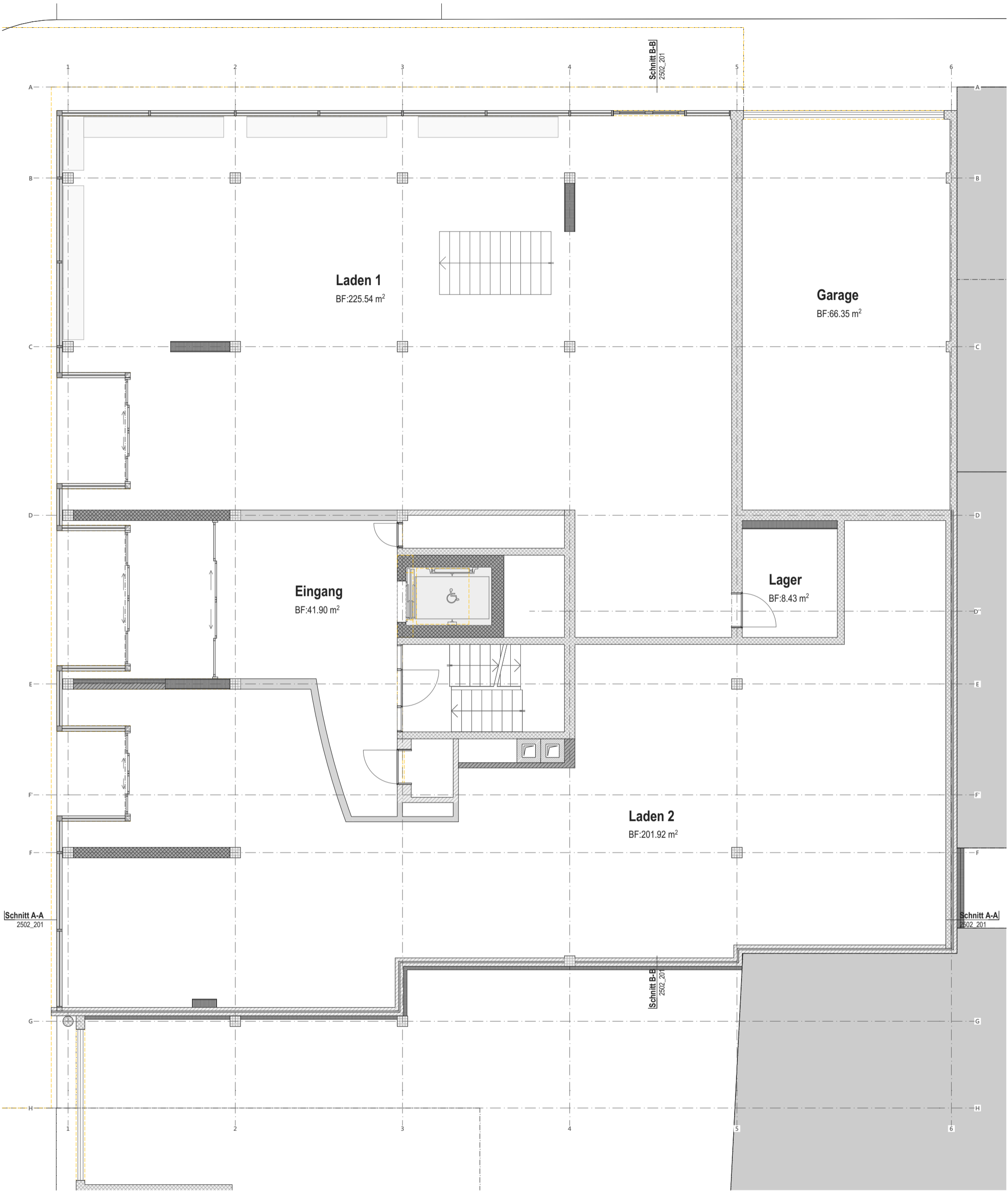

**Legende:**

- |  |                         |  |                   |  |          |
|--|-------------------------|--|-------------------|--|----------|
|  | Beton bestehend         |  | Beton neu         |  | Holz neu |
|  | Backstein bestehend     |  | Backstein neu     |  | Abbruch  |
|  | Kalksandstein bestehend |  | Kalksandstein neu |  |          |
|  | Dämmung bestehend       |  | Dämmung neu       |  |          |

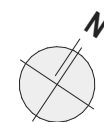

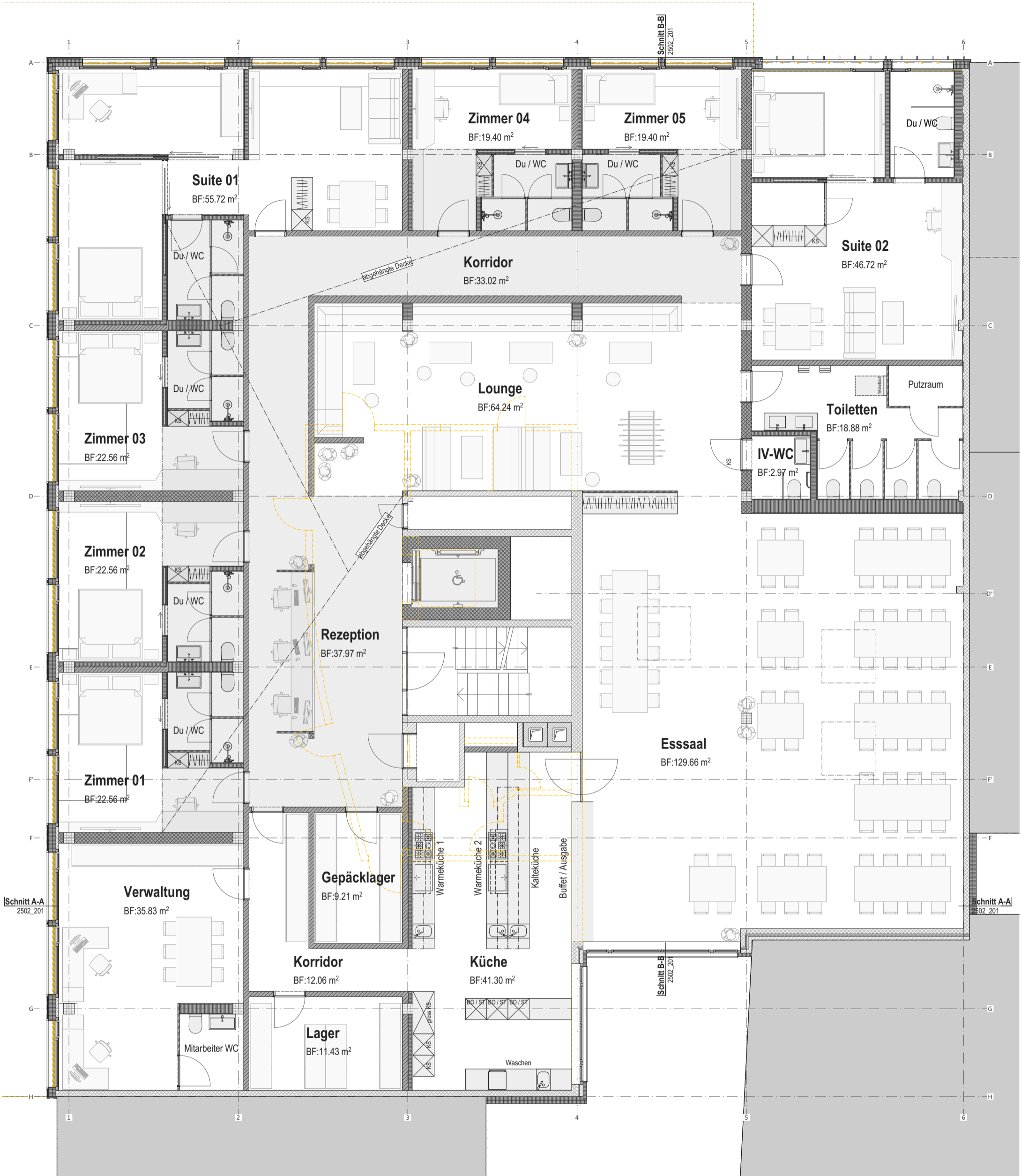

**Legende:**

- |  |                         |  |                   |  |          |
|--|-------------------------|--|-------------------|--|----------|
|  | Beton bestehend         |  | Beton neu         |  | Holz neu |
|  | Backstein bestehend     |  | Backstein neu     |  | Abbruch  |
|  | Kalksandstein bestehend |  | Kalksandstein neu |  |          |
|  | Dämmung bestehend       |  | Dämmung neu       |  |          |

2502-4.5.5

**1. Obergeschoss**

Reitschulstrasse 5 | 25202 Biel

±0.00 = OK fertiger Boden Erdgeschoss = 434.60 m.ü.M

Bauherr: Teko Luzern, L-THO-17-Mi-a, Diplomarbeit 2020  
 Architekt: Clemens Stadler, 078 857 07 19

**dat:** 06.09.2020  
 mst: 1:100  
 pl / gr: A3





**Legende:**

- |  |                         |  |                   |  |          |
|--|-------------------------|--|-------------------|--|----------|
|  | Beton bestehend         |  | Beton neu         |  | Holz neu |
|  | Backstein bestehend     |  | Backstein neu     |  | Abbruch  |
|  | Kalksandstein bestehend |  | Kalksandstein neu |  |          |
|  | Dämmung bestehend       |  | Dämmung neu       |  |          |

2502-4.5.6

**2. Obergeschoss**

Reitschulstrasse 5 | 25202 Biel

±0.00 = OK fertiger Boden Erdgeschoss = 434.60 m.ü.M

Bauherr: Teko Luzern, L-THO-17-Mi-a, Diplomarbeit 2020  
 Architekt: Clemens Stadler, 078 857 07 19



dat: 06.09.2020

mst: 1:100  
 pl / gr: A3

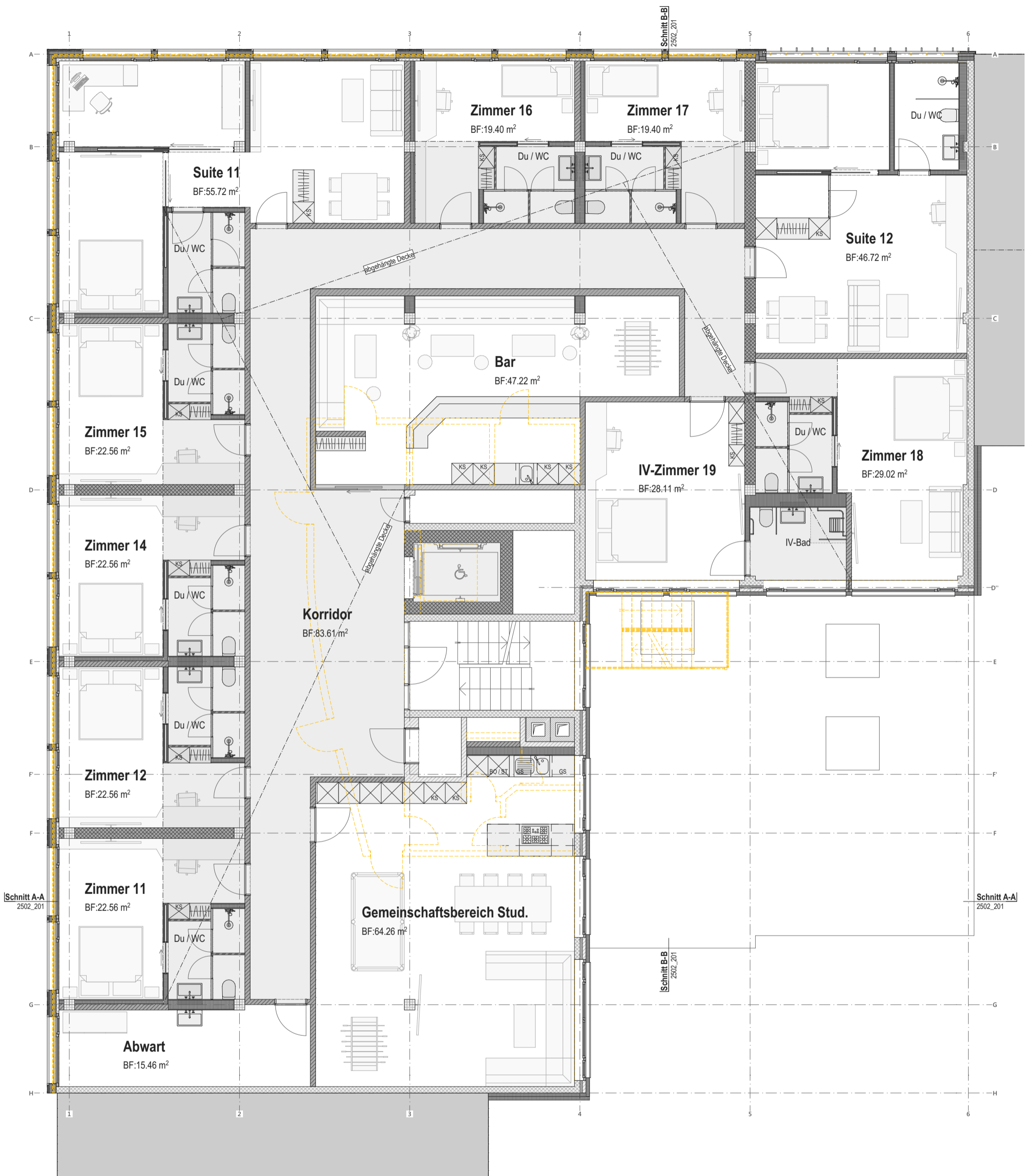

**Legende:**

- |  |                         |  |                   |  |          |
|--|-------------------------|--|-------------------|--|----------|
|  | Beton bestehend         |  | Beton neu         |  | Holz neu |
|  | Backstein bestehend     |  | Backstein neu     |  | Abbruch  |
|  | Kalksandstein bestehend |  | Kalksandstein neu |  |          |
|  | Dämmung bestehend       |  | Dämmung neu       |  |          |

2502-4.5.7

**3. Obergeschoss**

Reitschulstrasse 5 | 25202 Biel

±0.00 = OK fertiger Boden Erdgeschoss = 434.60 m.ü.M

Bauherr: Teko Luzern, L-THO-17-Mi-a, Diplomarbeit 2020  
 Architekt: Clemens Stadler, 078 857 07 19

**dat:** 06.09.2020  
 mst: 1:100  
 pl / gr: A3

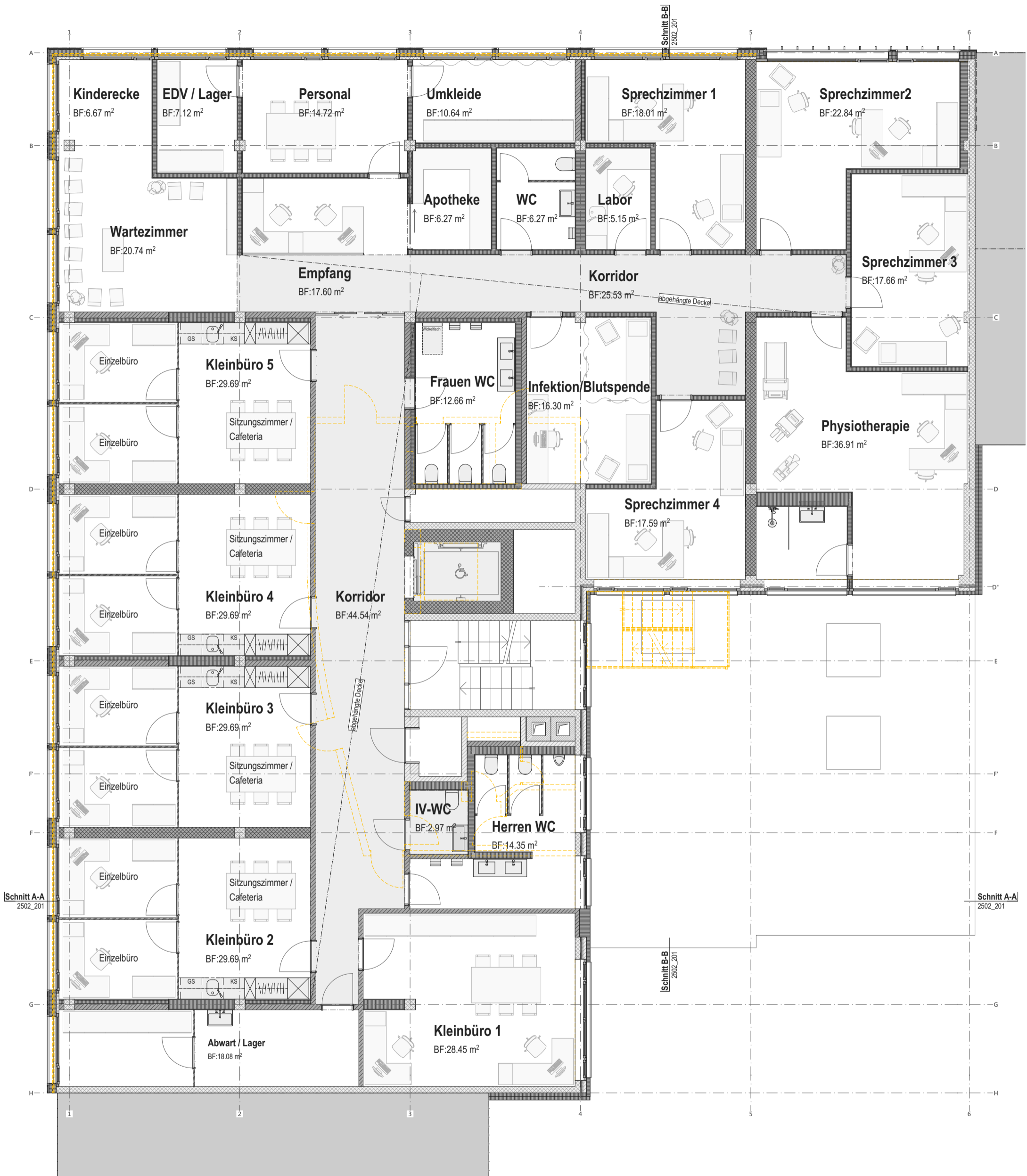

**Legende:**

- |  |                         |  |                   |  |          |
|--|-------------------------|--|-------------------|--|----------|
|  | Beton bestehend         |  | Beton neu         |  | Holz neu |
|  | Backstein bestehend     |  | Backstein neu     |  | Abbruch  |
|  | Kalksandstein bestehend |  | Kalksandstein neu |  |          |
|  | Dämmung bestehend       |  | Dämmung neu       |  |          |

2502-4.5.8

**4. Obergeschoss**

Reitschulstrasse 5 | 25202 Biel

±0.00 = OK fertiger Boden Erdgeschoss = 434.60 m.ü.M

Bauherr: Teko Luzern, L-THO-17-Mi-a, Diplomarbeit 2020  
 Architekt: Clemens Stadler, 078 857 07 19

**dat:** 06.09.2020  
 mst: 1:100  
 pl / gr: A3





**Legende:**

- |  |                         |  |                   |  |          |
|--|-------------------------|--|-------------------|--|----------|
|  | Beton bestehend         |  | Beton neu         |  | Holz neu |
|  | Backstein bestehend     |  | Backstein neu     |  | Abbruch  |
|  | Kalksandstein bestehend |  | Kalksandstein neu |  |          |
|  | Dämmung bestehend       |  | Dämmung neu       |  |          |

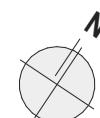

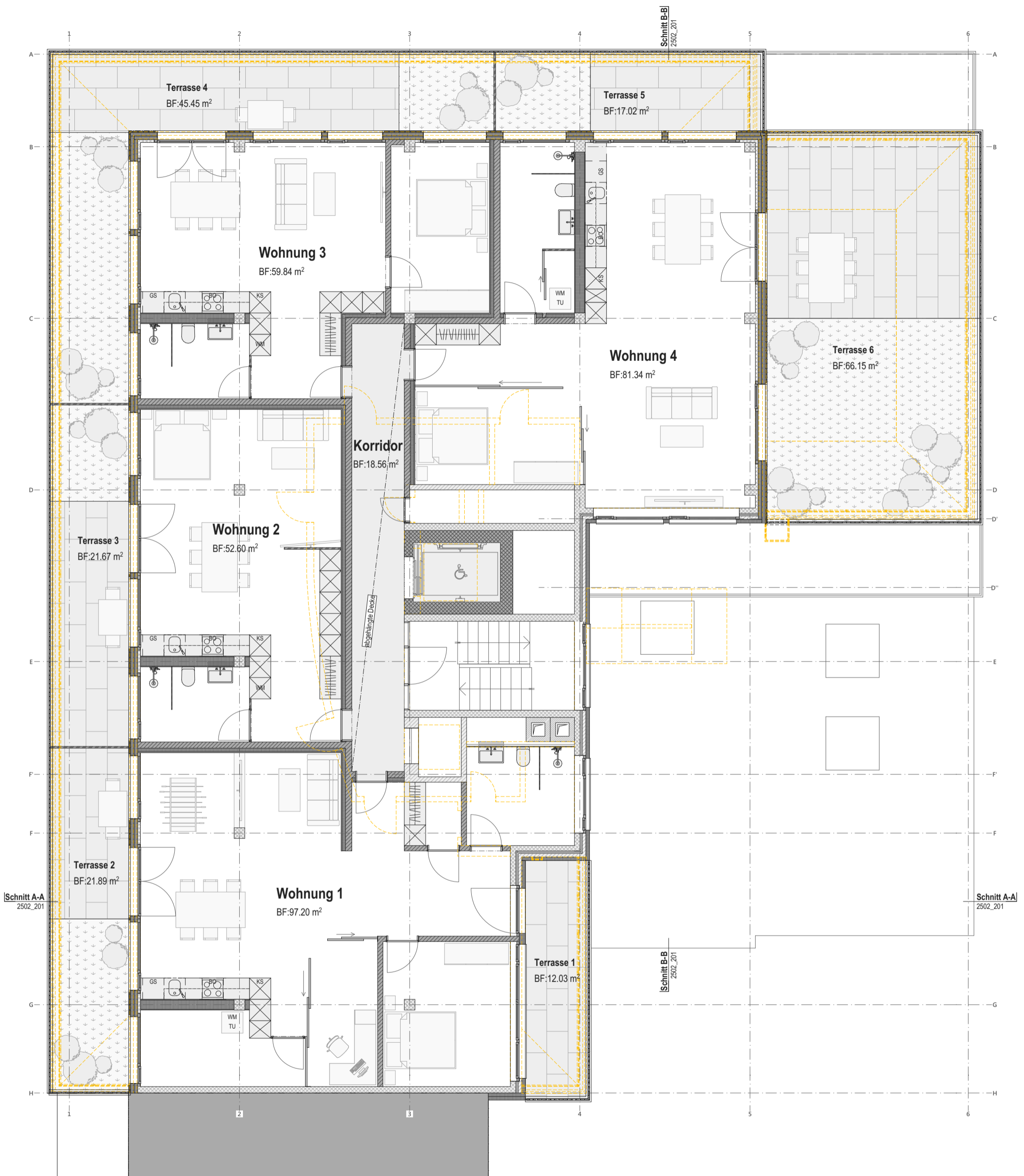

**Legende:**

	Beton bestehend		Beton neu		Holz neu
	Backstein bestehend		Backstein neu		Abbruch
	Kalksandstein bestehend		Kalksandstein neu		
	Dämmung bestehend		Dämmung neu		





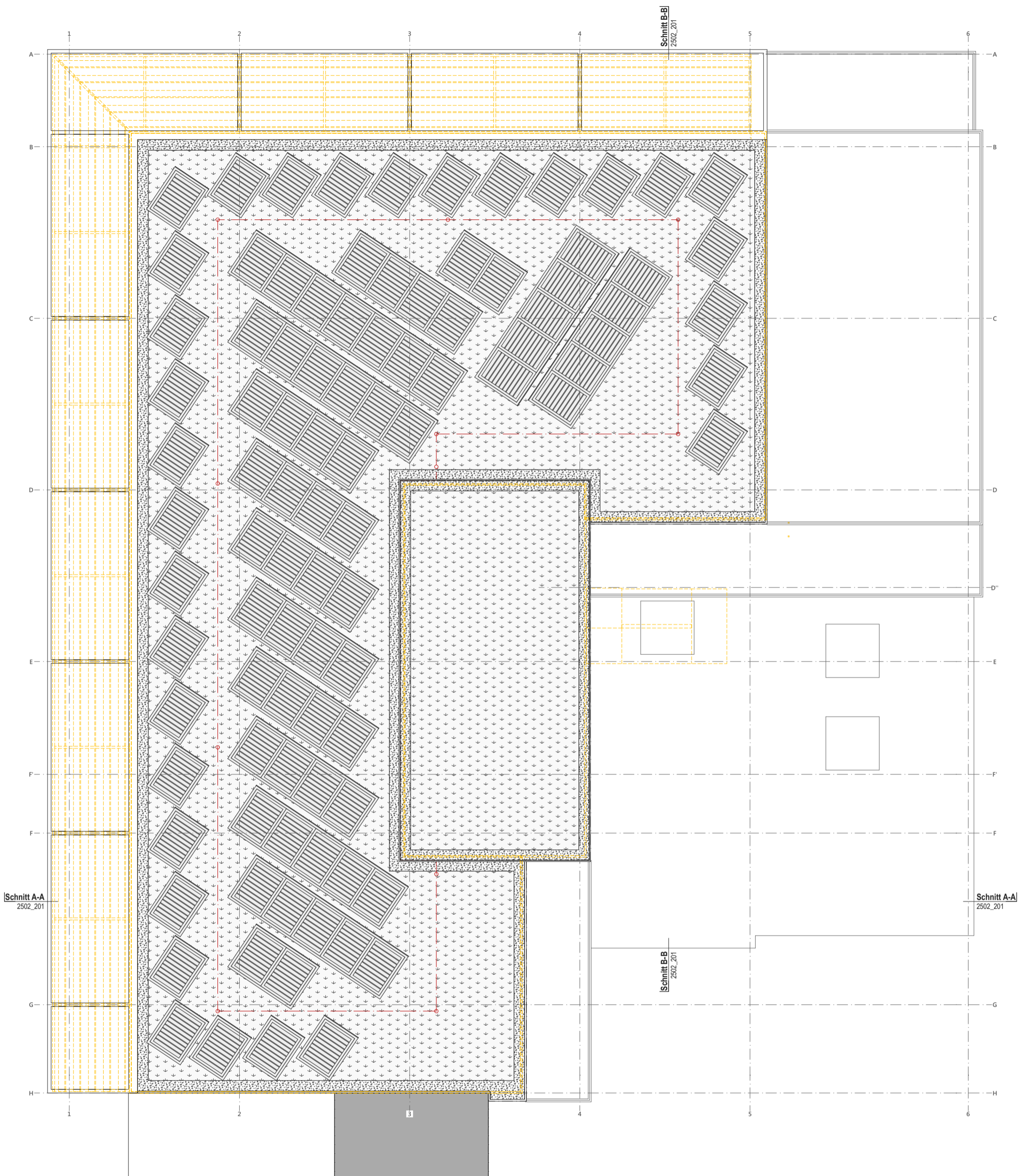

**Legende:**

- |  |                         |  |                   |  |          |
|--|-------------------------|--|-------------------|--|----------|
|  | Beton bestehend         |  | Beton neu         |  | Holz neu |
|  | Backstein bestehend     |  | Backstein neu     |  | Abbruch  |
|  | Kalksandstein bestehend |  | Kalksandstein neu |  |          |
|  | Dämmung bestehend       |  | Dämmung neu       |  |          |







2502-4.5.12  
**Schnitt A-A**  
 Reitschulstrasse 5 | 25202 Biel

±0.00 = OK fertiger Boden Erdgeschoss = 434.60 m.ü.M

Bauherr: Teko Luzern, L-THO-17-Mi-a, #Auftraggeber PLZ #Auftraggeber Ort  
 Architekt: Architekt H. Limacher AG, Bahnhofstrasse 4, 6102 Malters

dat: 06.09.2020

mst: 1:100

pl / gr: A3



- Legende:**
- Beton bestehend
  - Backstein bestehend
  - Kalksandstein bestehend
  - Dämmung bestehend
  - Beton neu
  - Backstein neu
  - Kalksandstein neu
  - Dämmung neu
  - Holz neu
  - Abbruch





